GOUDSE KLEUREN WANDELING

door
de Verbeeldingsfabriek

Een portret van de stad in kleuren

SPIERINGSTRAAT

kazen

SPIERINGSTRAAT

gevelsteen

SPIERINGSTRAAT

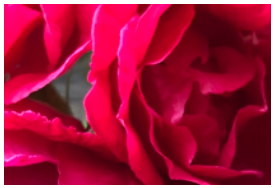

rozen

SPIERINGSTRAAT

kozijn

SPIERINGSTRAAT

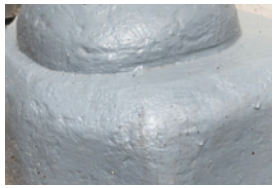

stootsteen

WALESTRAAT

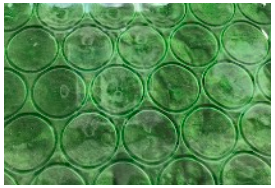

ruit

KORTE NOODGODST.

deur

KUIPERSTRAAT

garagedeur

KUIPERSTRAAT

voordeur

BOGEN

voordeur

BOGEN

boot

BOGEN

deuren

GROENEWEG

reflectiepaal

GROENEWEG

gevelmozaïek

WIJDE POORT

stoeprand

GEUZENSTRAAT

gevel

GEUZENSTRAAT

uithangbord

LANGE TIENDEWEG

muur

LANGE TIENDEWEG

legostenen

WILHELMINASTR.

brievenbus

WILHELMINASTR.

bank

WILHELMINASTR.

garagedeur

WILHELMINASTR.

asbak

WILHELMINASTR.

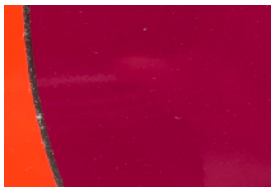

raamstickers

TURFMARKT

plaquette

TURFMARKT

deurklopper

NIEUWEHAVEN

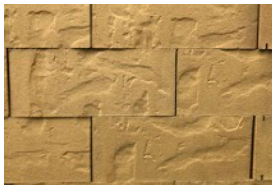

gevel

NIEUWEHAVEN

kozijn

NIEUWEHAVEN

gevelsteen

HERPSTRAAT

muurreliëf

REGENTESSEPLANTSOEN

afvalbak

REGENTESSEPLANTSOEN

waterkraan

REGENTESSEPLANTSOEN

ornament

REGENTESSEPLANTSOEN

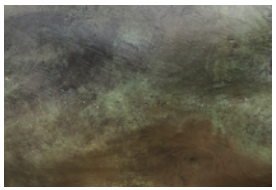

sculptuur

REGENTESSEPLANTSOEN

steiger

LAGE GOUWE

tegeltableau

LAGE GOUWE

ornament

LAGE GOUWE

logo

ACHTERDEVISMARKT

kozijn

ACHTERDEVISMARKT

brievenbus

NAAIERSTRAAT

gevelornament

MARKT

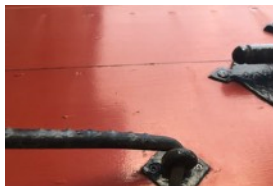

luik

MARKT

plantenbak

KORTE TIENDEWEG

luifel

ST. ANTHONIESTRAAT

deur

ST. ANTHONIESTRAAT

deur

HOGE GOUWE

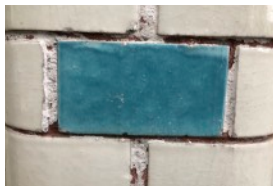

muur

OOSTHAVEN

boot

MOLENWERF

muurschildering

WESTHAVEN

plantenbak

PEPERSTRAAT

tegeltableau

RAAM

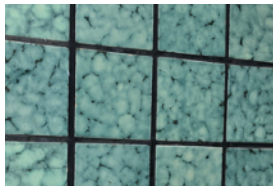

muurtegels

RAAM

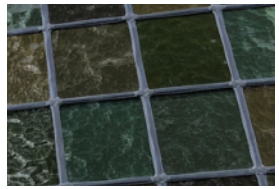

glas-in-lood